

【愛護地球，藍眼用心】

本手冊採用環保列印，如需電子檔請向代理商或藍眼科技客服中心免費索取。

BlueEyes[®]

AutoF

LINE 自動加好友軟體

使用手冊

Version 20181127

www.BlueEyes.com.tw

在使用本產品之前，請務必先仔細閱讀本使用說明書。

請務必妥善保管好本書，以便日後能隨時查閱。

請在充分理解內容的基礎上，正確使用。

本手冊內含重要資料，切勿讓非授權用戶翻閱！



使用手冊

本手冊適用於以下產品

□ 藍眼 autoF 自動加好友機器人軟體

感謝您使用藍眼科技的產品。

本手冊將介紹藍眼科技產品。在您開始使用產品前，建議您先閱讀過本手冊。

手冊裡的資訊在出版前雖已被詳細確認，實際產品規格仍將以出貨時為準。藍眼科技對本手冊中的內容無任何擔保、宣告或暗示，以及其他特殊目的。除此之外，對本手冊中所提到的產品規格及資訊僅供參考，內容亦可能會隨時更新，恕不另行通知。本手冊中所提的資訊，包括軟體、韌體及硬體，若有任何錯誤，藍眼科技沒有義務為其擔負任何責任。

任何產品規格或相關資訊更新請您直接到藍眼科技官方網站查詢，本公司將不另行通知。若您想獲得藍眼科技最新產品訊息、使用手冊、韌體，或對藍眼科技產品有任何疑問，請您聯絡當地供應商或到藍眼科技官方網站取得相關訊息。

本手冊的內容非經藍眼科技以書面方式同意，不得擅自拷貝或使用本手冊中的內容，或以其他方式改變本手冊的資料及發行。

本手冊相關產品內容歸 藍眼科技 版權所有

藍眼科技集團

地址：404 台灣台中市北區文心路四段 200 號 7 樓之 3

電話：+886 4 2297-0977 / +886 982 842-977

傳真：+886 4 2297-0957

E-mail：support@blueeyes.com.tw

網站：www.BlueEyes.com.tw



目錄

1. 安裝.....	3
1.1 產品功能.....	3
1.2 安裝環境.....	3
1.3 版本支援.....	3
1.4 LINE 電腦版.....	6
1.5 安裝程式.....	7
1.6 執行程式.....	11
1.7 環境相關設定.....	11
2. 自動加好友.....	14
2.1 序號啟用.....	15
2.2 設定正確 ID 和電話.....	15
2.3 LINE 帳號設定.....	16
2.4 匯入好友名單.....	16
2.5 設定黑名單.....	17
2.6 開始自動加好友.....	17
3 萃取服務.....	18
3.1 輸入序號啟用.....	18
3.2 設定檢索條件.....	19
3.3 開始萃取服務.....	20
4. 刪除好友.....	21
5. 加群組.....	21
6. 機器人參數.....	21
7. 常見問題 Q&A.....	24
【問題 1】如何將軟體移轉到其他電腦使用？.....	24
【問題 2】請問可以使用綁定國外電話的 LINE 帳號嗎？.....	25
【問題 3】請問為什麼出現 24 小時等候時間？.....	25
【問題 5】序號弄丟了，請問能重新申請嗎？.....	25

1. 安裝

1.1 產品功能

有感於想要擁有眾多 LINE 朋友，但要一筆一筆地加入成為 LINE 好友，手指頭非常痠。因此，懶惰的我們利用閒暇時間，開發了 LINE 自動加好友軟體(AUTOF)，讓閒置中的電腦可以代為加好友。

1.2 安裝環境

autoF 軟體必須安裝於 Microsoft Windows 7 / 8 / 10 作業系統以上的電腦。

autoF 軟體安裝電腦必須先安裝 Microsoft .NET Framework 3.5 套件

1.3 版本支援

當您在安裝行銷機器人軟體時，可能會遇到安裝程式告知需要先安裝 Microsoft .NET Framework 3.5，如果您是 Windows 7 或 Windows 8 或 Windows 10 作業系統，Microsoft .NET Framework 3.5 可以在控制台的程式集中開啟此 Windows 功能，請按照以下步驟安裝 Microsoft .NET Framework 3.5，安裝完畢後就可以繼續安裝行銷機器人。

按 Windows Key + S，輸入控制台



點擊程式集



點擊開啟或關閉 Windows 功能

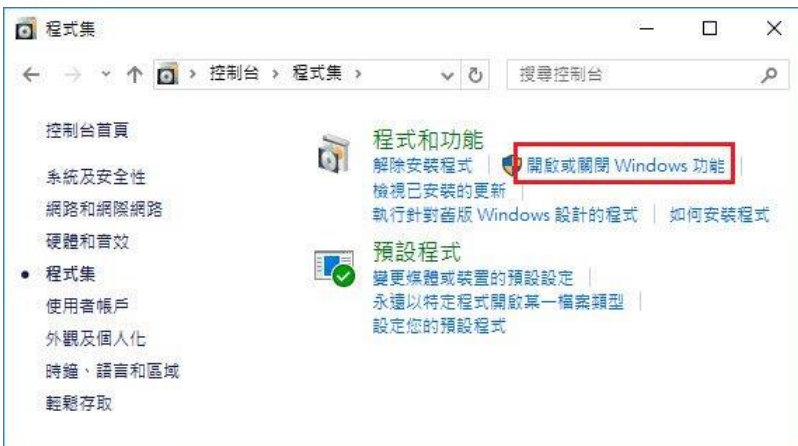

勾選 .NET Framework 3.5 (包括 .NET 2.0 和 3.0)

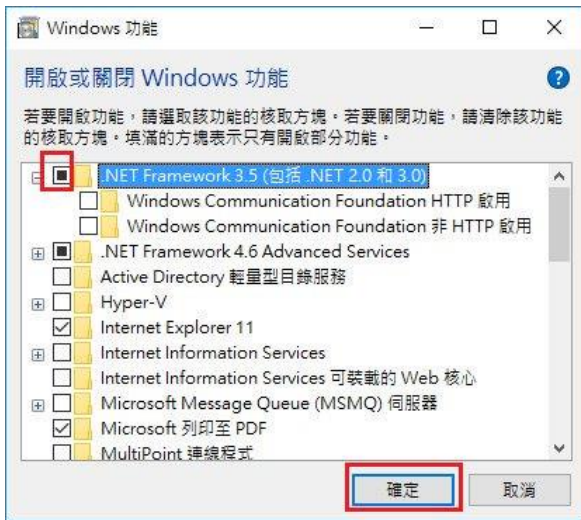

點擊從 Windows Update 下載檔案

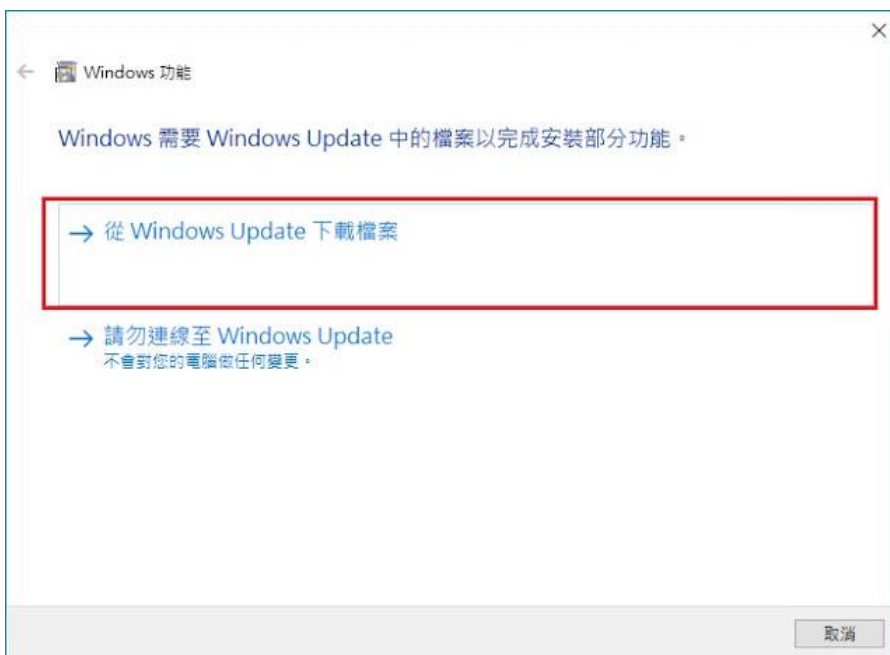

開始下載必要檔案



Microsoft .NET Framework 3.5 完成安裝



1.4 LINE 電腦版

下載並安裝正確的 LINE 版本，請連線到 <https://line.me/zh-hant/download>

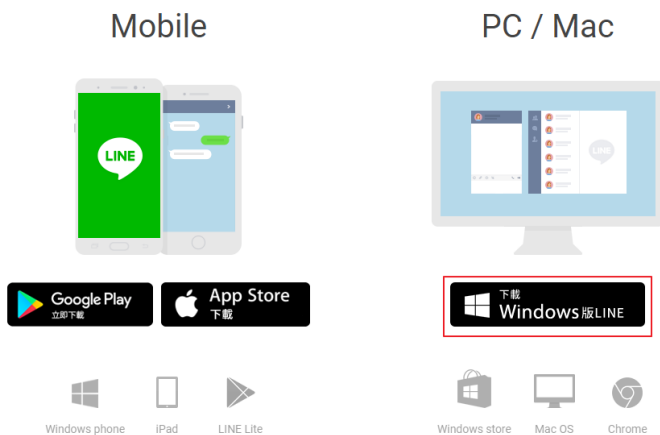

1.5 安裝程式

請連線到 <https://autof.blueeyes.tw>，下載最新版本的 autoF 安裝檔案。



autoF 軟體下載完畢之後，將壓縮檔進行解壓縮作業，即可開始安裝。

【步驟一】進入資料夾，點擊 Setup(.exe)執行檔。

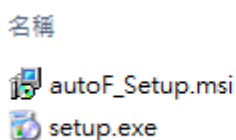

【步驟二】進入 autoF 安裝精靈，選擇 Next 即可。

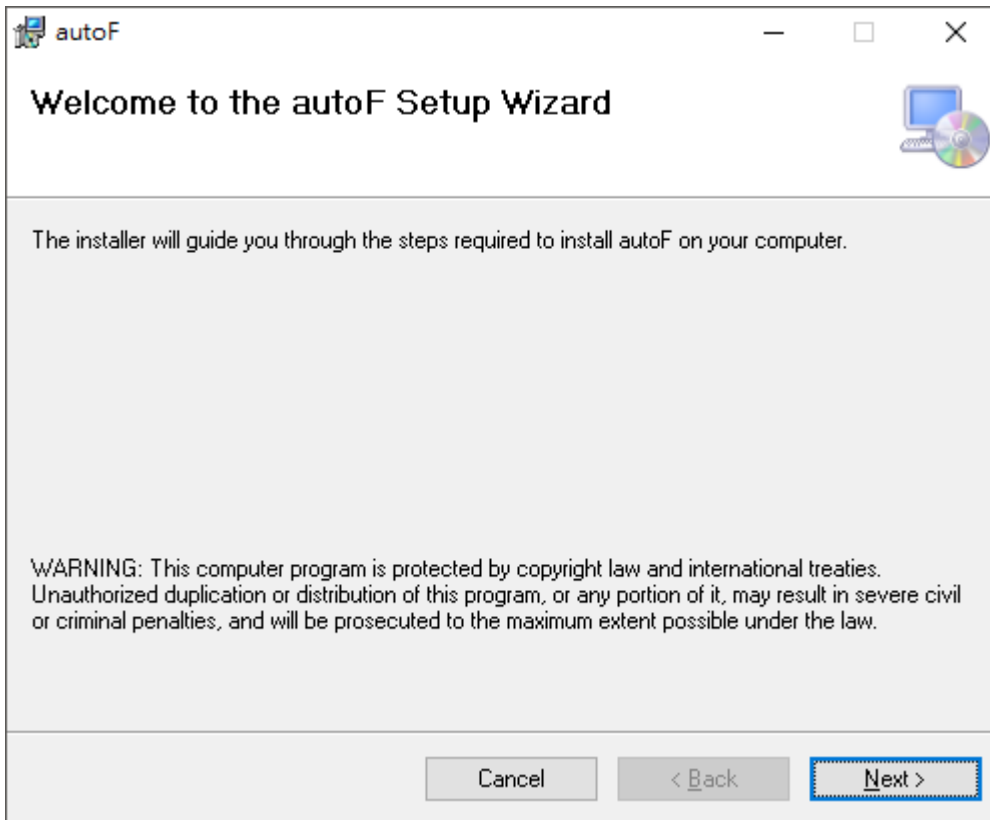

【步驟三】選擇 autoF 安裝資料夾，預設為 C:\Program Files(x86)\autoF\，選擇完畢後，點擊 Next 即可。

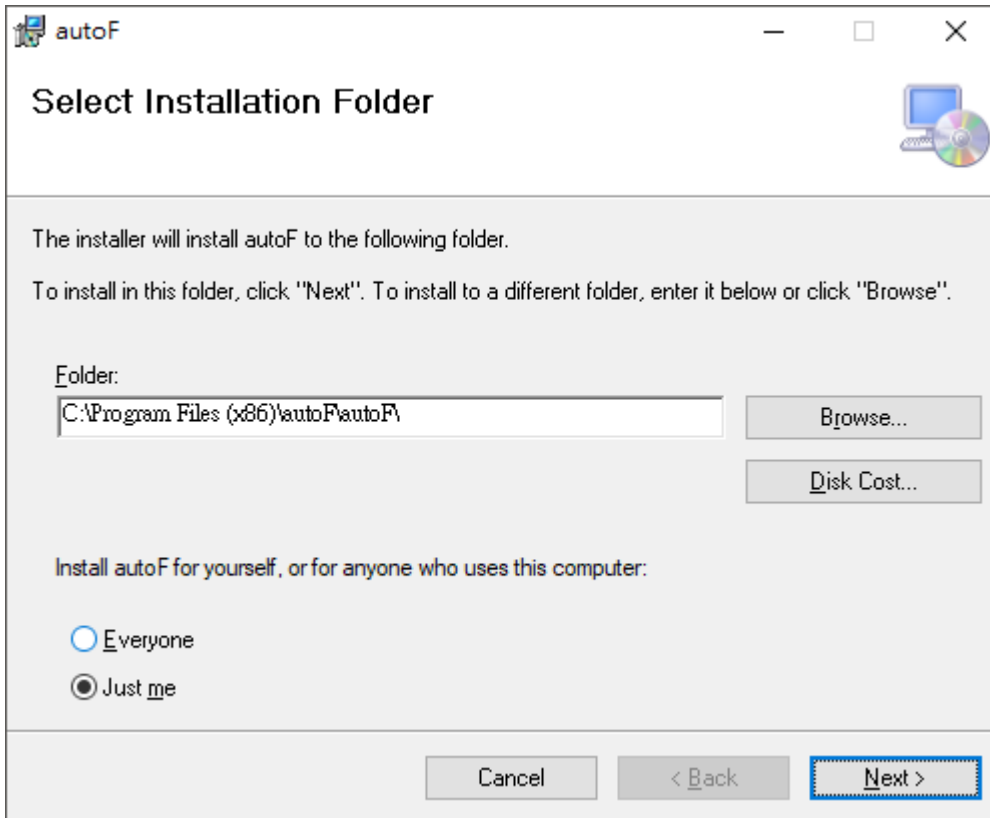

【步驟四】您可以選擇 autoF 的介面語言為繁體中文，簡體中文，英文或者日文，確認完畢後，點擊 Next 即可。

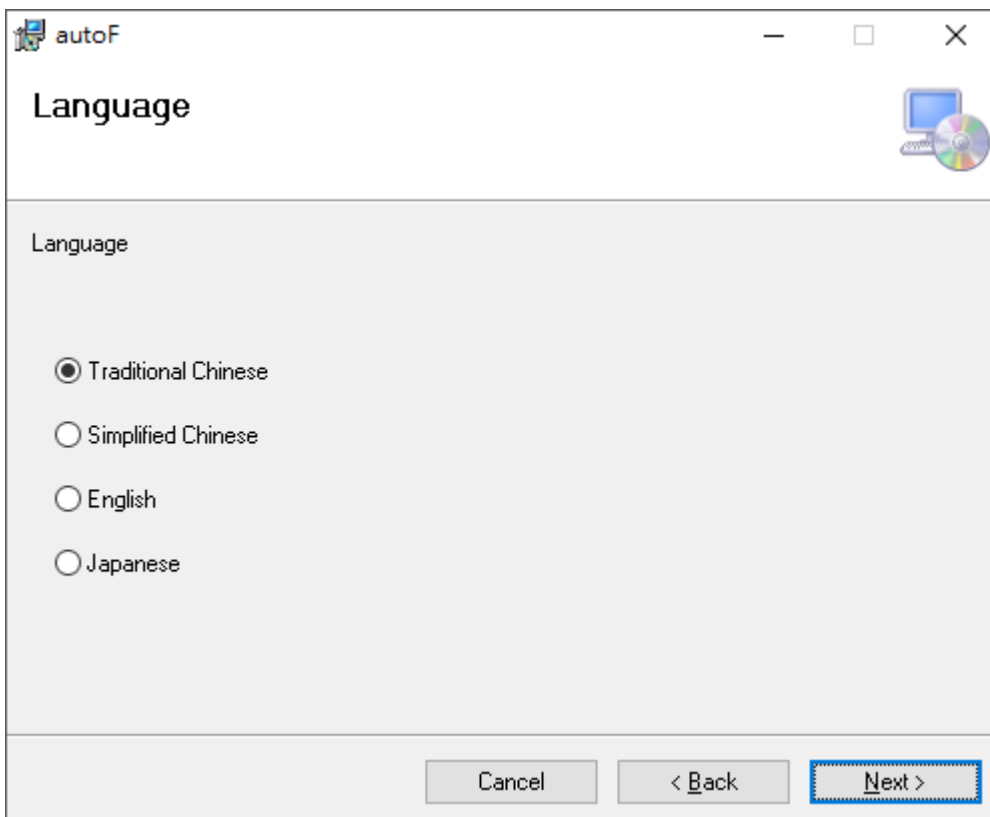

【步驟五】確認安裝，選擇 Next 即可開始安裝 autoF 軟體。

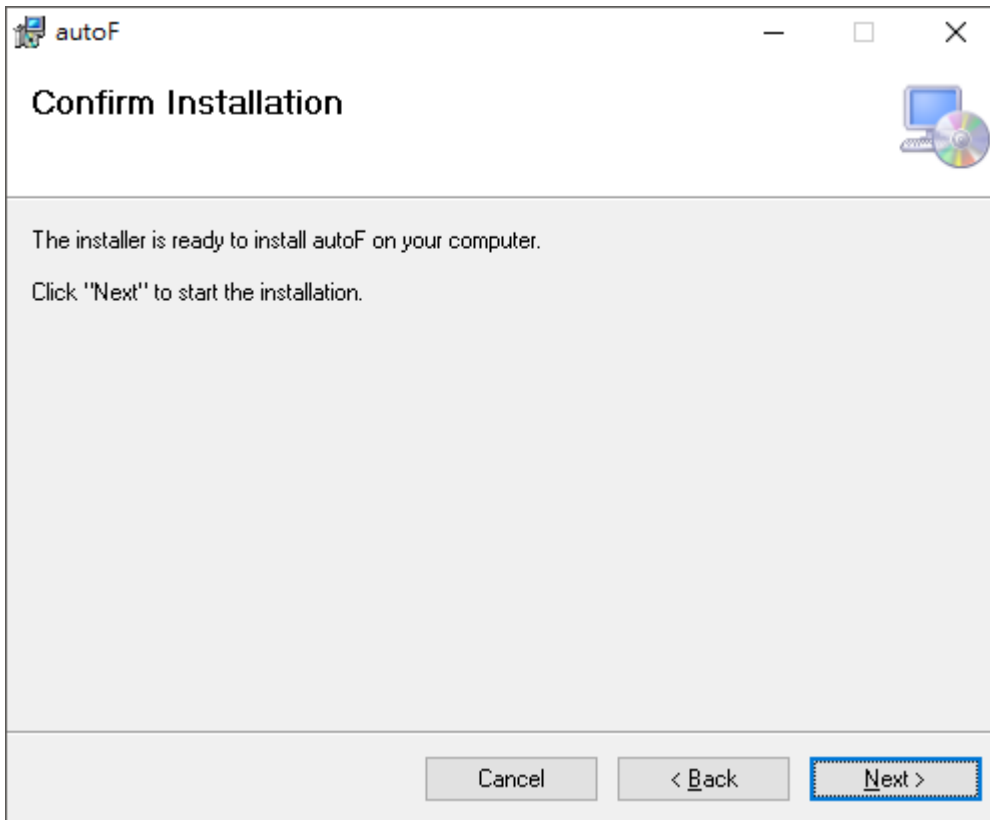

【步驟六】安裝完成，選擇 Close 即可。

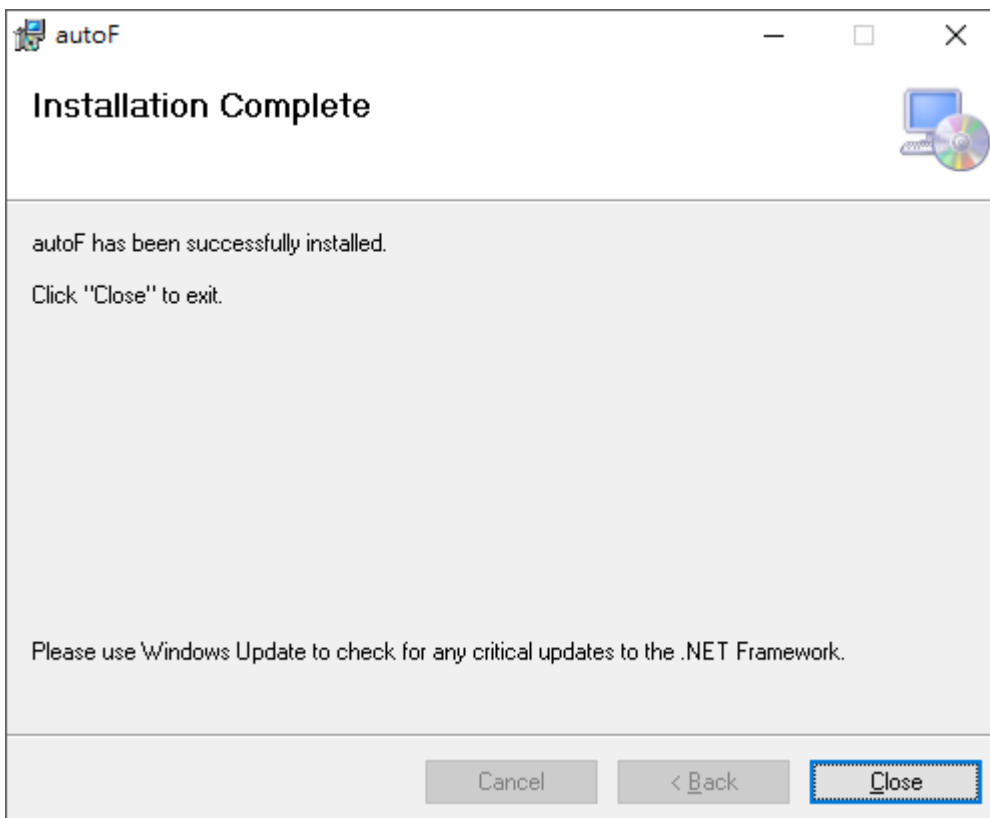

1.6 執行程式

【步驟一】點擊〈開始〉，選擇〈所有程式〉您可以在 autoF 下尋找到 autoF 程式捷徑。

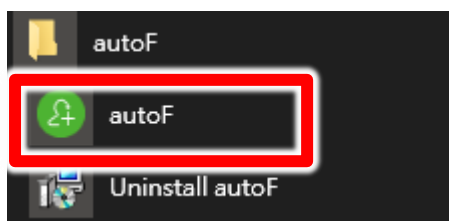

1.7 環境相關設定

1.7.1 Windows 的文字與項目大小要設定為 100%

Windows 7 使用者



Windows 10 使用者



1.7.2 LINE 介面大小

LINE 的基本設定中，畫面尺寸選項，請設定為百分之一百，不能是百分之一百五，也不能是百分之兩百，一定要百分之一百。



1.7.3 提醒方式

因為發送訊息需要時間，為了避免程式受到干擾而中斷，請關閉彈出視窗的提醒方式。



1.7.4 傳訊方式

傳訊方式必須設定為 Enter，不能設定為 Alt+Enter。



1.7.4 其他應用程式與排程設定

為了避免程式受到干擾而中斷，請關閉 Windows 背景排程工作，像是磁碟重組,定時掃毒,硬體檢查,Windows 或其他軟體自動更新等。

2. 自動加好友

程式啟動後，autoF 操作介面如下：

The screenshot shows the autoF(1.8.9.4) application window. At the top, there is a navigation bar with 'LINE帳號', '好友名單', '黑名單', '設定', '求助', '序號', '關於', and '日誌'. Below this is a promotional banner for '17堂課打造關鍵行銷力' with a '了解更多' button. The main interface is divided into two main sections: 'LINE帳號' and '好友清單'.

LINE帳號

狀態初始化 共有2個帳號 清除錯誤

帳號	好友	1H	1D	Failed	Check
hehaxuje@55ho...	100	0	0	0	Re
konedesok@gol...	101	0	0	0	Re

好友清單

	用戶ID	電話號碼
全部	500	5
尚未搜尋	480	5
已搜尋到	18	0
搜尋不到	2	0
黑名單	0	0

加入用戶ID 加入電話號碼 選國別：不動作

當搜尋錯誤次數達到 49 以上換帳號

達搜尋錯誤次數上限的帳號等待 24 小時

按此開始(F7)

執行中項目數：0

將好友名單拖放至此

2.1 序號啟用

點擊『序號』→『專業版』→『註冊啟用』。

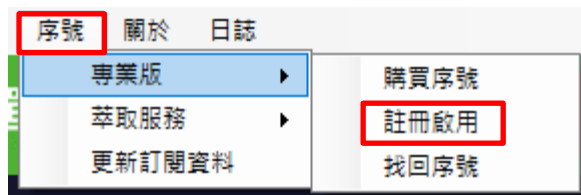

輸入序號，序號正確右邊會出現綠色勾選符號，點擊『線上啟用』。完成啟用後，會出現訂閱截止日期。

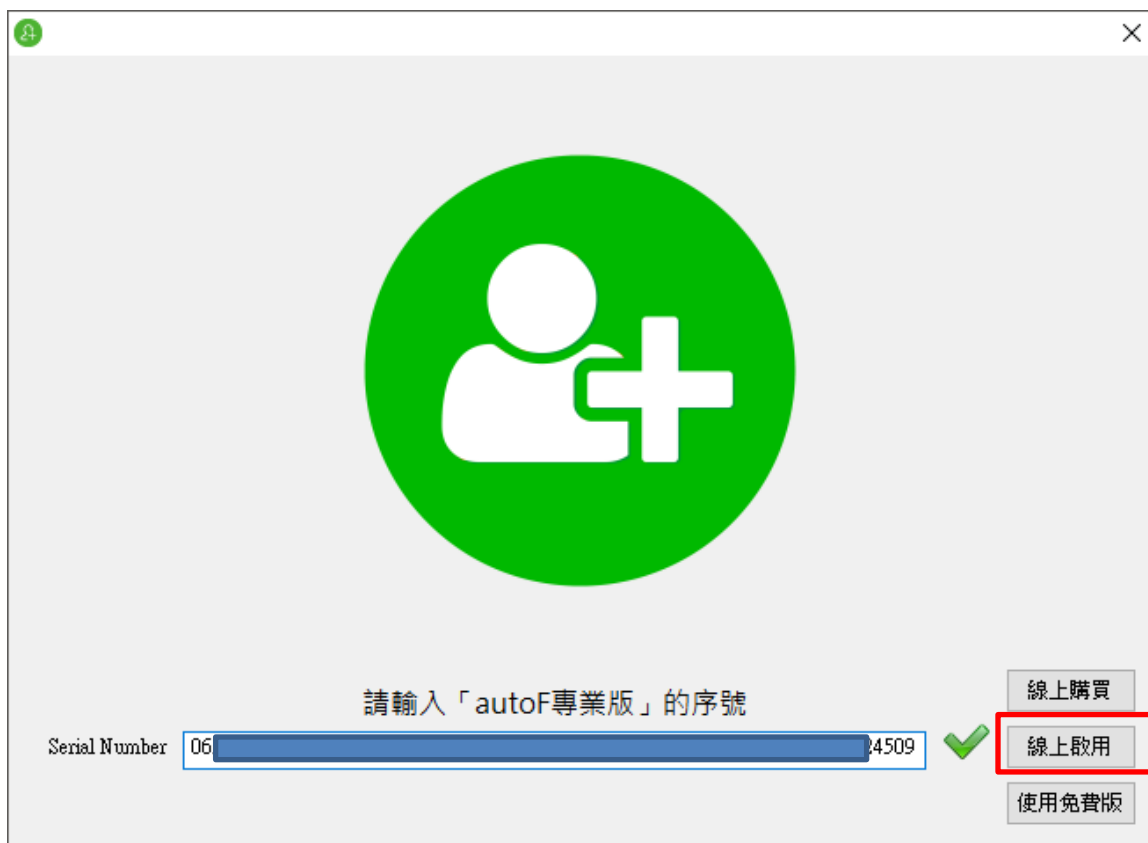

2.2 設定正確 ID 和電話

你要先輸入一個正確的用户 ID 或電話號碼，因為在搜尋用户 ID 或電話號碼時，如果出現三次錯誤，搜尋功能就會被封鎖一段時間，這時需要有正確可被搜尋到的用户 ID 或電話號碼才能解開。

請到『設定』→『機器人參數』

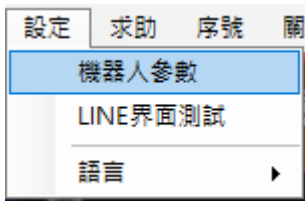

設定一組正確 ID 或者電話號碼，此組電話號碼不能跟加好友的帳號電話相同，會造成判斷錯誤。

機器人代號

查詢正確ID或電話時

正確可被搜尋並回報的用戶ID

正確可被搜尋並回報的電話號碼

查詢正確電話的國別選擇

每搜尋 個好友後，回報進度給正確用戶ID或電話號碼

請輸入正確電話，否則無法正確搜尋或回報

2.3 LINE 帳號設定

請到『LINE 帳號』→『編輯』。

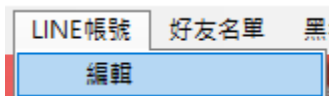

輸入 LINE 帳號以及密碼。可以設定多組帳號，目前 LINE 帳號有每小時加好友數量的限制，機器人設計可以自動切換帳號登入。

LINE 帳號編輯

帳號

密碼

	帳號	密碼	好友起始數	備註	加好友	檢查執行	登入	搜尋時間	置頂	加入	刪除
<input checked="" type="checkbox"/>	1	he[redacted].net	53		33天前	Ready	登入	重置	置頂	初始化	刪除
<input checked="" type="checkbox"/>	2	ko[redacted].com	47		34天前	Ready	登入	重置	置頂	初始化	刪除

2.4 匯入好友名單

加好友作業，名單跟電話號碼同時只能固定一種進行作業。所以名單中的 id 或者電話號碼必須分開匯入。

首先使用 Windows 的記事本程式開啟一個新的 txt 純文字檔，一行一個 LINE 好友 ID 或者電話號碼。

如果是電話號碼就如下圖所示：

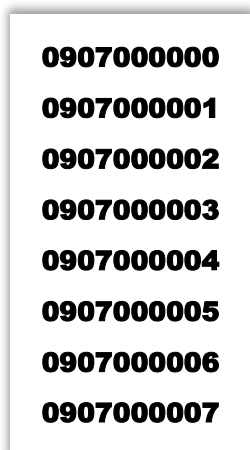

點擊上方『好友名單』，『匯入』你要加好友的用戶 ID 或電話號碼的純文字檔案。



2.5 設定黑名單

如果有特定不想加入的用戶 ID 或者電話號碼，又不想在製作好友名單時花心思特別排除。可以利用黑名單功能，手動加入後。機器人在加好友作業時遇到黑名單會自動幫您排除。



2.6 開始自動加好友

點擊自動加好友功能



匯入好友名單後，必須先啟用『當搜尋錯誤次數達到 49 以上換帳號』。然後點擊『按此開始』。

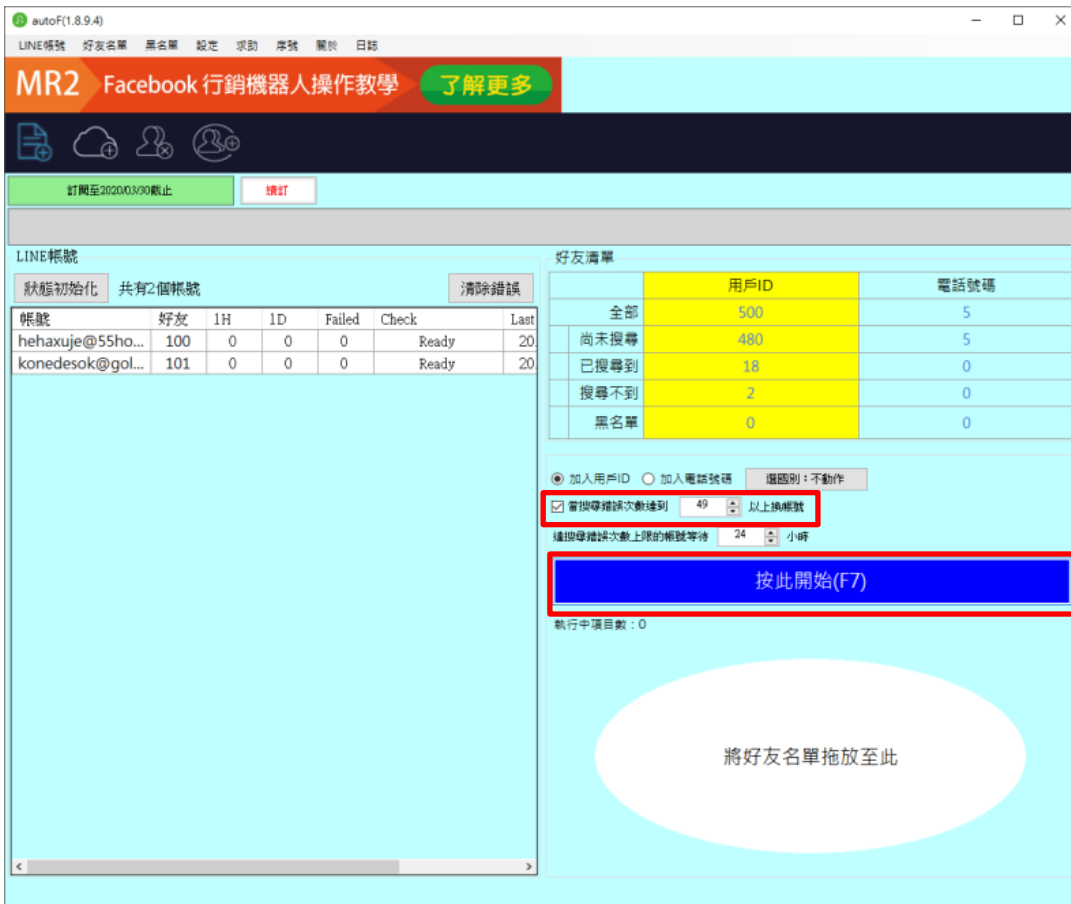

3 萃取服務

3.1 輸入序號啟用

輸入序號啟用

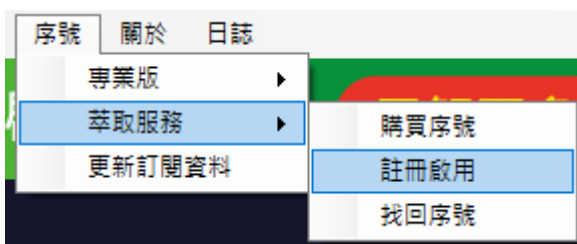

輸入序號，序號正確右邊會出現綠色勾選符號，點擊『線上啟用』。完成啟用後，會出現訂閱截止日期。

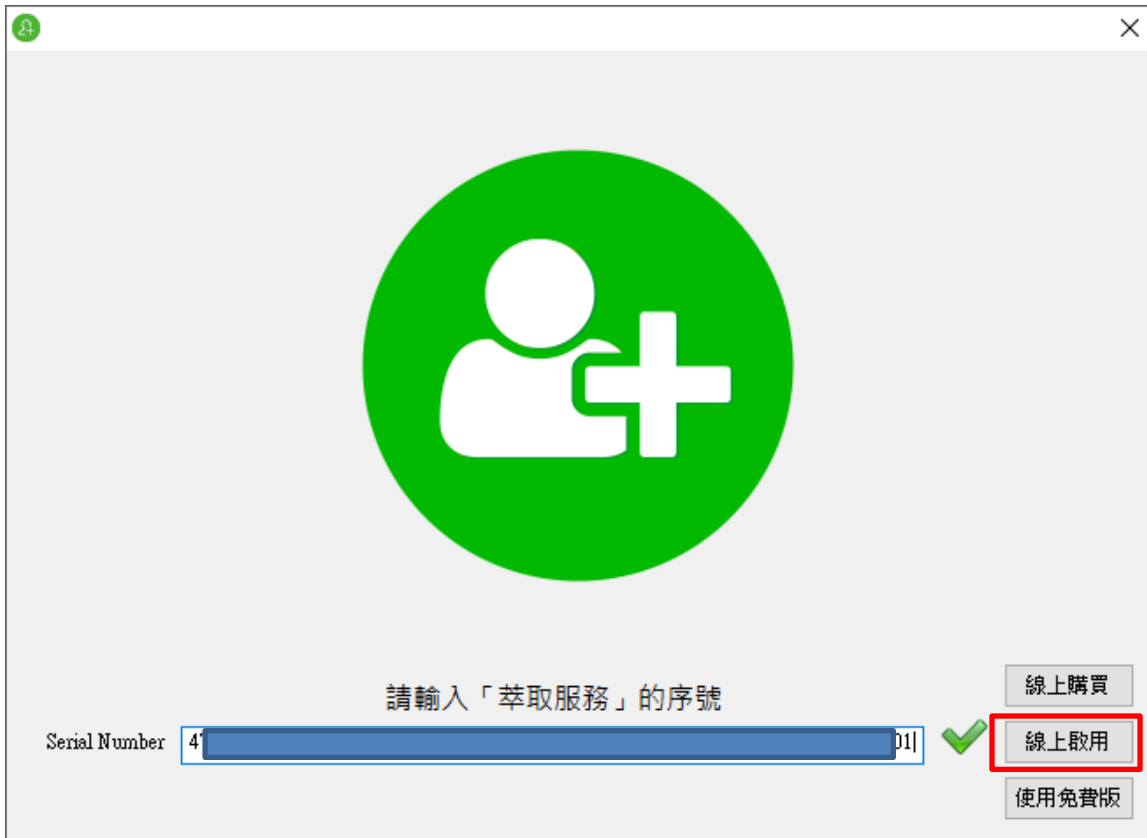

3.2 設定檢索條件

點擊萃取功能

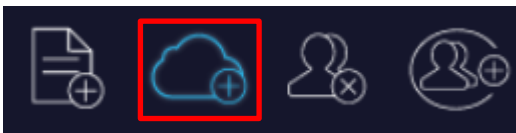

設定好友清單檢索條件

好友清單		
TEL個人	ID個人	ID商家
<input checked="" type="checkbox"/> 檢索條件1	地區	全台灣
	性別	男女全部
數量：1511851	從	1 開始
<input type="checkbox"/> 檢索條件2	地區	桃園市
	性別	男女全部
數量：166531	從	1 開始

好友清單的檢索條件分成下列三項

TEL 個人：使用電話號碼方式加好友

ID 個人：使用用戶 ID 方式加好友

ID 商家：使用 LINE@商家 ID 方式加好友

三種加好友方式下還可以讓您設定萃取服務範圍，可分為地區跟性別兩種。

3.3 開始萃取服務

設定好檢索條件後，點擊『按此開始』即可進行萃取服務。

The screenshot shows the 'autoF(1.8.9.4)' application window. At the top, there's a navigation bar with 'LINE帳號', '好友名單', '黑名單', '設定', '求助', '序號', '關於', and '日誌'. Below that is a green banner for 'LA2 進擊 LINE@ 戰術全攻略' with a '了解更多' button. The main interface is divided into two main sections: 'LINE帳號' on the left and '好友清單' on the right.

LINE帳號 Section:

- Buttons: 狀態初始化, 共有2個帳號, 清除錯誤
- Table:

帳號	好友	1H	1D	Failed	Check	Last
hehaxuje@55ho...	100	0	0	0	Ready	20
konedesok@gol...	101	0	0	0	Ready	20

好友清單 Section:

- Buttons: TEL個人, ID個人, ID商家
- Search Conditions:
 - 檢索條件1: 數量: 1507995. 地區: 全台灣, 性別: 男女全部. 從: 1 開始.
 - 檢索條件2: 數量: 166528. 地區: 桃園市, 性別: 男女全部. 從: 1 開始.
- Options:
 - 查詢電話時前: 選四別: 不動作
 - 大量曝光(先加後刪一直做)(好友數大於300才執行)
 - 當搜尋錯誤次數達到 49 以上換帳號
 - 達搜尋錯誤次數上限的帳號等待 24 小時
- Buttons: 按此開始(F7) (highlighted in red)
- Text: 暫存數量: 0
- Text: 點擊藍色按鈕開始作業

4. 刪除好友

點擊刪除好友

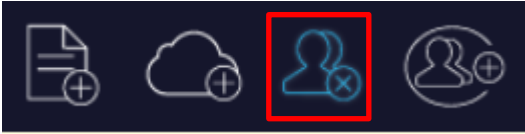

勾選要刪除好友的 LINE 帳號，設定每次隱藏刪除的好友數量以及預計刪除的好友數量。設定完成後，按下『按此開始』。

勾選要使用的LINE帳號		刪除好友
<input checked="" type="checkbox"/>	1	hehaxuje@55hosting.net
<input type="checkbox"/>	2	konedesok@golemico.com

刪除好友
每次隱藏刪除好友數
總共刪除 個好友

按此開始(F7)

執行中項目數：0

5. 加群組

點擊加群組



開啟建立群組頁面並設定群組名稱，設定要點選加入的次數，完成後按下『按此開始』。

(1) 開啟Line的建立群組頁面

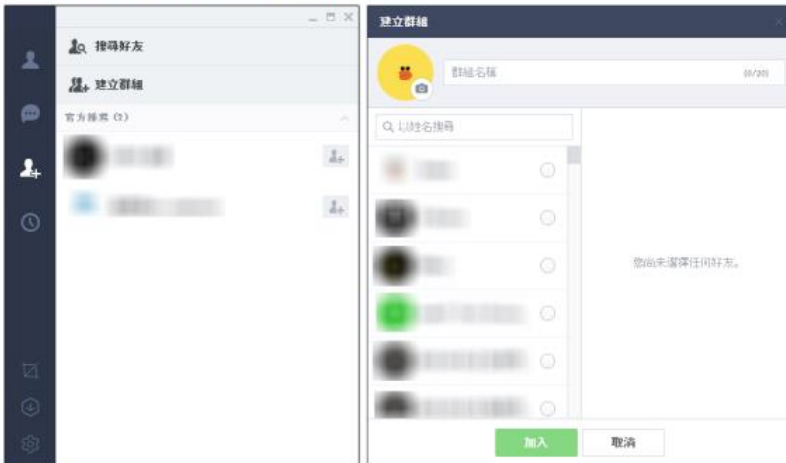

(2) 設定要點選加入的次數

已完成

(3) 按下按鈕，開始動作

6. 機器人參數

機器人參數設定

設定查詢正確 ID 或者電話的方式，正確 ID 或者電話號碼以及查詢正確電話的國別選擇。
此組電話號碼不能跟加好友的帳號電話相同，會造成判斷錯誤。

機器人代號

查詢正確ID或電話時

正確可被搜尋並回報的用戶ID

正確可被搜尋並回報的電話號碼 請輸入正確電話，否則無法正確搜尋或回報

查詢正確電話的國別選擇

每搜尋 個好友後，回報進度給正確用戶ID或電話號碼

設定 LINE 程式重開前等待秒數，登入 LINE 帳號後等待秒數以及 LINE 程式開啟後必須關閉的一些設定。

登入帳號後等待 秒後再繼續作業

登入LINE帳號前先開啟LINE程式

LINE關閉重開前等待秒數 秒

登入LINE帳號前先清除LINE暫存

LINE程式開啟後 視窗移至左上角 關閉聊天視窗 取消提醒 刪除所有聊天記錄

滑鼠移動顯示 無 慢 快

滑鼠移動到工作列上的LINE圖示

設定 LINE 帳號最多加入好友數以及每小時跟每天最多加入好友數量。重要設定請勿自行修改。

優先從最少好友數的LINE帳號開始作業

每個LINE帳號最多加入 個好友

單一回合搜尋最多 個好友

加入好友後，等待 秒後再繼續作業

一小時之內最多加入 個

一天之內最多加入 個

設定輸入驗證碼的等待時間

驗證碼

等待輸入驗證碼時間 秒
未輸入驗證碼帳號等待 分

設定搜尋電話的國別

搜尋電話前是否要選取國別：

加入電話的國別選擇

設定搜尋次數，**重要設定請勿自行修改。**

搜尋錯誤的次數過多時，等待 秒再繼續作業
 當連續搜尋 個好友失敗後，多搜尋一次正確用戶ID或電話號碼
當搜尋錯誤總次數達到 以上後換帳號。
超過搜尋總次數的帳號等待 小時。

設定電腦重新開機時間以及萃取服務之大量曝光執行規則。

機器人開始運作 分鐘後停止運作，命令 Windows 重新開機
 機器人開啟後自動運作
Windows 開機後 秒後啟動執行機器人程式

萃取服務之大量曝光(先加後刪一直做)

執行大量曝光，在完成單一回合加好友後，立刻刪除好友，然後繼續下一個回合
刪除好友數目增加 個
LINE 名單收起展開等待時間 秒

7. 常見問題 Q&A

【問題 1】如何將軟體移轉到其他電腦使用？

【解答】當然可以的。你可以在舊電腦 autoF 軟體的關於中按下反註冊按鈕以解除序號綁定，然後在新電腦中重新註冊。

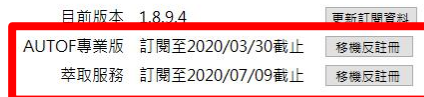

如過電腦不幸故障，無法開啟軟體，請透過我們的網站進行解除。
反註冊網址：https://www.blueyestech.com/pay/online_Software_unreg.php

【問題 2】請問可以使用綁定國外電話的 LINE 帳號嗎？

【解答】由於 LINE 帳號在搜尋電話號碼時預設帶榜定的電話號碼國碼，如果搜尋使用不同國家的電話號碼必須切換國碼才能正確查詢。

機器人參數設定中可以自訂國碼切換選項，幫助您選擇正確的國碼查詢正確電話號碼的國別選擇

查詢正確ID或電話時

正確可被搜尋並回報的用戶ID

正確可被搜尋並回報的電話號碼 請輸入正確電話，否則無法正確搜尋或回報

查詢正確電話的國別選擇

加入電話號碼的國別選擇

搜尋電話前是否要選取國別：

加入電話的國別選擇

選擇正確的 LINE 帳號電話國碼以及要搜尋的電話國碼後，點擊轉換。機器人會自動幫您計算需要切換的方式，然後按修改套用設定。

搜尋電話選取國別方式：

不動作 向上 向下 個

LINE帳號的電話國碼

要搜尋的電話國碼

設定正確後，機器人在加好友作業時即可自動的切換正確國碼進行作業。

【問題 3】請問為什麼出現 24 小時等候時間？

【解答】如果出現 24 小時等候時間，可能您遇到下列幾個狀況：

1. 機器人無法正常登入帳號。
2. 機器人無法驗證正確可被回報的 ID 或電話 (Line 阻擋搜尋功能)。
3. Line 帳號被官方封鎖搜尋功能。

請您先手動在 LINE 電腦板登入您有問題的帳號。檢查登入以及確認搜尋好友的功能是否正常。(嘗試一次確認狀況，請勿多次嘗試)。

【問題 5】序號弄丟了，請問能重新申請嗎？

【解答】可以。請透過我們的網站進行重新申請序號的作業。

找回序號網頁：https://www.blueeyestech.com/pay/online_Software_serial.php



藍眼科技客戶服務中心

台灣 台中市文心路四段 200 號 7F-3

電話：+886 4 2297-0977

手冊中的所有資料都是根據藍眼標準測試方法測定，如有任何印刷錯誤或翻譯上的誤差，望廣大使用者諒解。本手冊或產品設計與規格如有更改，恕不另行通知。手冊中的畫面用語、圖示等與實際相比，可能會有微小變化和差異，請以實際操作為準。